

Stad Genk

3° Afdeling Sectie B nrs. 653C en 654A

Groot volgens meting:

- Lot 1A: 7a 90ca (654A/deel)
- Lot 2A: 4a 92ca (654A/deel)
- Lot 3A: 4a 91ca (653C/deel en 654A/deel)
- Lot 4A: 4a 91ca (653C/deel)
- Lot 5A: 5a 04ca (653C/deel)
- Lot 1B: 3a 97ca (654A/deel, uit de verkaveling gesloten)
- Lot 2B: 2a 39ca (654A/deel, uit de verkaveling gesloten)
- Lot 3B: 2a 32ca (653C/deel en 654A/deel, uit de verkaveling gesloten)
- Lot 4B: 2a 26ca (653C/deel, uit de verkaveling gesloten)
- Lot 5B: 2a 36ca (653C/deel, uit de verkaveling gesloten)
- Lot 6: 2a 32ca (653C/deel en 654A/deel, te voegen bij het openbaar domein)

Afpalingsplan

Goedgekeurde verkaveling
VVO2018/0178 d.d. 06/11/2018
Refnr. omgevingsloket: OMV_2018042393

Coördinatenlijst

Nr	X	Y	Commentaar
1	231062,07	185954,64	nieuwe paalsteen
2	231039,94	185986,05	niet gematerialiseerd
3	231028,61	186002,13	nieuwe paalsteen
4	231045,92	186013,33	nieuwe paalsteen
5	231056,78	185997,97	niet gematerialiseerd
6	231078,80	185966,85	nieuwe paalsteen
7	231089,32	185974,32	nieuwe paalsteen op lijn 7-9, 75cm achter de rooilijn
8	231067,32	186005,42	niet gematerialiseerd
9	231056,76	186020,35	nieuwe paalsteen
10	231067,59	186027,37	nieuwe paalsteen
11	231077,85	186012,87	niet gematerialiseerd
12	231099,83	185981,79	nieuwe paalsteen
13	231110,35	185989,26	nieuwe paalsteen
14	231088,38	186020,32	niet gematerialiseerd
15	231078,43	186034,38	nieuwe paalsteen
16	231090,30	186042,07	bestaande paalsteen
17	231099,57	186028,23	niet gematerialiseerd
18	231120,82	185996,53	nieuwe paalsteen
19	231122,62	185993,84	niet gematerialiseerd
20	231063,71	185952,30	niet gematerialiseerd

LEGENDE

- x — draadafsluiting
- □ — betonplaten
- afsluitpaal
- haag
- muurtje
- rand bos
- E40 eik, te behouden diameter 40cm
- E30 eik, te kappen diameter 30cm
- ⊙ ronde inspectieput
- straatkolk
- VP verlichtingspaal
- △ TV verkeersbord
- TV-kast
- BR brandkraan
- △ (81,55) dorpelpeil
- × 81,11 terreinpunt
- △ geodetisch punt
- nieuwe paalsteen
- bestaande paalsteen
- ▨ gebouw
- ▨ bijgebouw
- ▨ zone voor hoofdgebouw
- ▨ zone non aedificandi
- ▨ zone voor koeren en hoven
- ▨ openbaar domein
- ▨ zone te ontbossen, spontane begroeiing

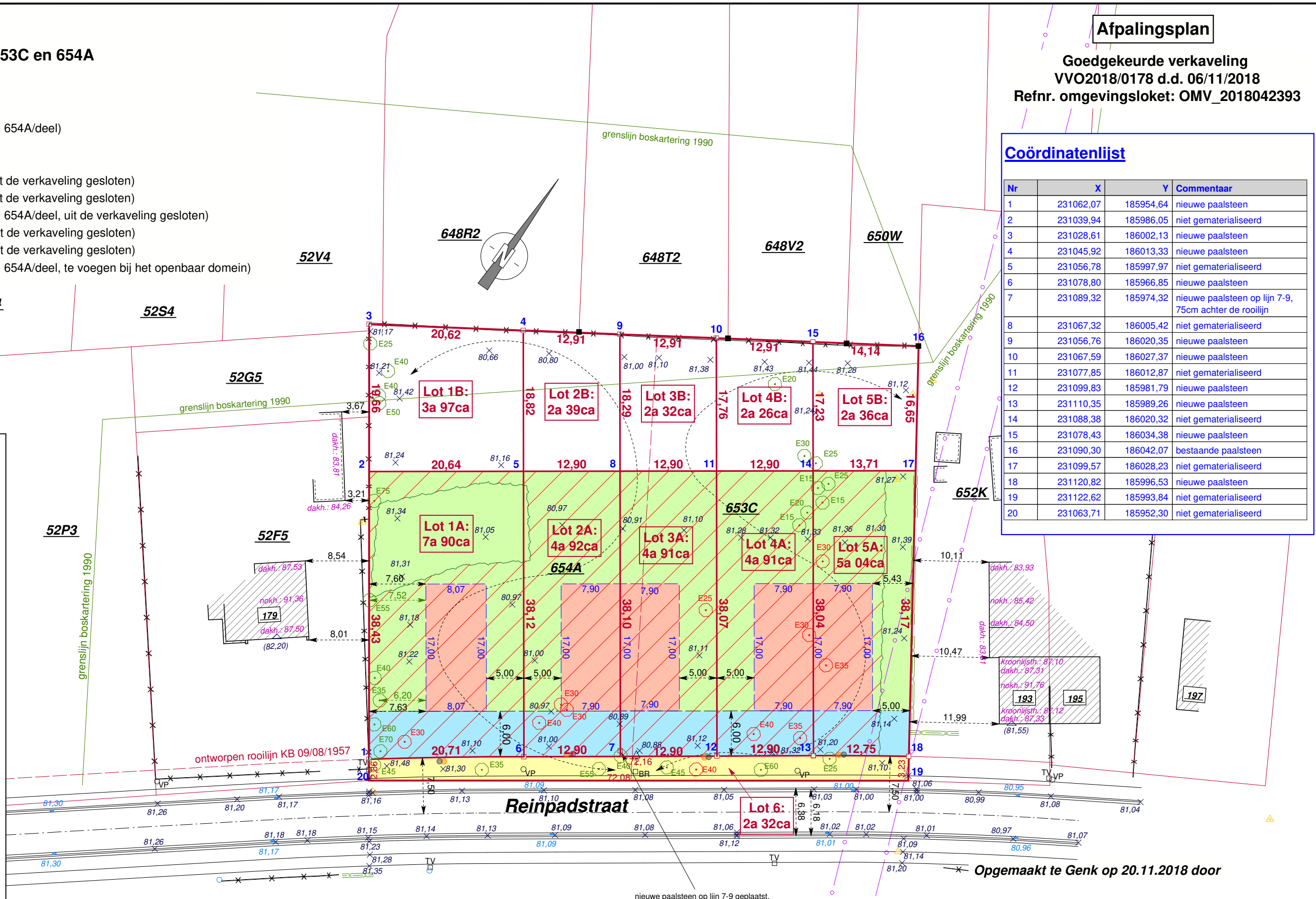

Motivering grensbepaling:

Grens 20-3-16-19-20: volgens opmetingsplan landmeter-expert Jos Houben d.d. 06/01/1995
Grens 1-6-7-12-13-18: nieuwe grens volgens ontworpen rooilijn KB 09/08/1957
Grens 6-4, 7-9, 12-10, 13-15 en 2-17: nieuwe grenzen

Alle grenzen die niet aangeduid zijn met een symbool of lijnstijl, vermeld in de legende, zijn niet gematerialiseerd.

nieuwe paalsteen op lijn 7-9 geplaatst, 75cm achter de rooilijn omwille van eik

Jos Houben
landmeter-expert

Bart Houben
landmeter-expert

Beëdigd door de Rechtbank van Eerste Aanleg te Tongeren.
Ingeschreven op het Tableau van de Federale Raden van Landmeters-Experten onder het nr. LAN/040009 (Jos Houben) en het nr. LAN/121511 (Bart Houben)

Wij waarborgen enkel door ons eigenhandig ondertekende plannen

Planidentificatienr: 71303-10436

Schaal : 1/500

Dossier : 18/1799_2

Opgemeten door landmeter-expert Jense Severijns

Landmeterskantoor HOUBEN b.v.b.a.

Bochtlaan 32B, 3600 GENK

tel. 089/30.62.63

e-mail: info@landmeterhouben.be